



Univerzita Karlova v Praze,  
1. lékařská fakulta  
PŘÍJÍMACÍ ŘÍZENÍ

Prof. MUDr. Jana Dušková, DrSc.  
proděkanka pro studijní problematiku

# Univerzita Karlova v Praze, 1. lékařská fakulta

**Kateřinská 32  
121 08 Praha 2  
fax: 22496 4178**

**tel: 22496 4201**

**[www.lf1.cuni.cz](http://www.lf1.cuni.cz)**

Fakulta je součástí Univerzity Karlovy od jejího založení v roce 1348. Je nejstarší lékařskou fakultou ve střední Evropě a největší v České republice. V 70 ústavech a klinikách studuje 5219 studentů pod vedením 1470 vysokoškolských učitelů.



Univerzita Karlova v Praze,  
**1. lékařská fakulta**

**Studijní programy  
(obory):**



**A) MAGISTERSKÉ STUDIJNÍ PROGRAMY:**

**Studijní program Všeobecné lékařství (6leté studium v prezenční formě)**

**Studijní program Zubní lékařství (5leté studium v prezenční formě)**

**B) BAKALÁŘSKÉ STUDIJNÍ PROGRAMY:**

**Studijní program Ošetrovatelství (3leté studium v prezenční i kombinované formě)**

obor všeobecná sestra

**Studijní program Specializace ve zdravotnictví (3leté studium v prezenční formě)**

obor adiktologie

obor ergoterapie

obor fyzioterapie

**C) NAVAZUJÍCÍ MAGISTERSKÝ STUDIJNÍ PROGRAM:**

**Studijní program Specializace ve zdravotnictví (2leté studium v prezenční formě)**

obor adiktologie - i v kombinované formě

obor ošetrovatelská péče v anesteziologii, resuscitaci a intenzivní péči

Univerzita Karlova v Praze,  
**1. lékařská fakulta**

**Magisterský  
studijní program  
Všeobecné lékařství**



- Absolventi jsou způsobilí k výkonu *povolání ve všech oborech léčebně preventivní péče* o dospělé obyvatelstvo, v oborech dětského lékařství i v oborech hygieny a epidemiologie.
- Kvalifikaci lékaře lze dosáhnout *prezenční formou studia* teoretických a preklinických předmětů (3 roky) a studia klinických předmětů (3 roky).
- Absolventům se přiznává titul *medicinae universae doctor (MUDr.)*.

Univerzita Karlova v Praze,  
**1. lékařská fakulta**

## Magisterský studijní program Zubní lékařství



- Absolventi jsou způsobilí *k výkonu povolání péče o chrup, dutinu ústní a orgány související.*
- Kvalifikaci zubního lékaře lze dosáhnout *prezenční formou studia* teoretických a preklinických předmětů a studia klinických předmětů.
- Absolventům se přiznává titul **MDDr.**

Univerzita Karlova v Praze,

## 1. lékařská fakulta

### Podmínky pro přijetí ke studiu program Všeobecné lékařství a Zubní lékařství bez přijímacích zkoušek



**Děkan fakulty přijme bez přijímací zkoušky 30 uchazečů do programu Všeobecné lékařství a 30 uchazečů do programu Zubní lékařství, kteří splní následující podmínky:**

1. Uchazeč musí ve školním roce 2011/2012 úspěšně ukončit střední vzdělání, přičemž jedním z předmětů maturitní zkoušky musí být český jazyk.
2. Výsledný průměr všech známek uvedených na přihlášce ke studiu není vyšší než 1,20 (nezapočítává se maturitní vysvědčení).
3. Uchazeč absolvoval výuku tří profilových předmětů fyzika, chemie, biologie v délce alespoň jeden rok v průběhu posledních dvou let studia a nebyl klasifikován horší známkou než 2 (chvalitebně).
4. Prospěch na střední škole uvedený na přihlášce ke studiu bude potvrzen střední školou. Současně uchazeč zašle spolu s přihláškou ověřené kopie vysvědčení (u čtyřletých středních škol za 1.,2.,3. ročník „koncová“ a 4.ročník pololetní vysvědčení; u víceletých gymnázií analog. za poslední čtyři roky studia).
5. Uchazeč doloží maturitní vysvědčení nejpozději do 14. 9.2012.

Podle kritéria uvedeného v bodě 2 bude vytvořeno pořadí uchazečů o studium. Do výše uvedeného počtu budou uchazeči přijati a pozváni k zápisu do studia. Uchazeči, kteří splňují podmínky přijetí bez přijímacích zkoušek, musí k přihlášce přikládat žádost o přijetí. Ostatní uchazeči budou pozváni k přijímací zkoušce.

Univerzita Karlova v Praze,  
**1. lékařská fakulta**

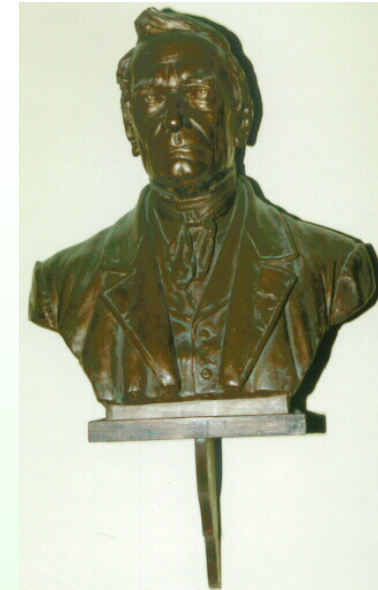

## Zkušební otázky

- **Jednokolový přijímací systém.**
- Zkoušky se konají formou **písemných testů z chemie, fyziky a biologie.**
- V pokladně děkanátu je možno **zakoupit skripta pro každý předmět.**
- Znění otázek ve zkušebním testu nebude naprosto totožné s publikovanou verzí.

Univerzita Karlova v Praze,  
**1. lékařská fakulta**

## **Bakalářský studijní program Ošetrovatelství**

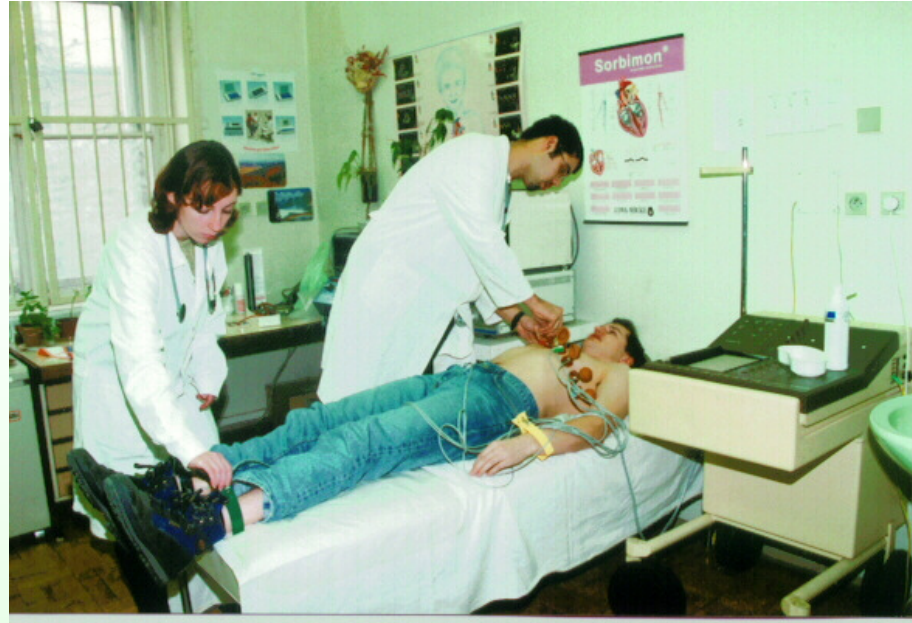

- Absolventi budou připraveni jako *všeobecná sestra* na základních odděleních nemocnic a ambulancí s předpokladem k *vedení týmu* a studentek zdravotních škol *na úrovni požadované ve vyspělých evropských státech*.
- Kvalifikaci bakaláře lze dosáhnout *tříletým studiem*.
- Absolventům se přiznává titul bakalář (*Bc.*).



Univerzita Karlova v Praze,

## 1. lékařská fakulta

### Bakalářský studijní program Specializace ve zdravotnictví

- Absolventi oboru *adiktologie* se uplatní v oblastech prevence, léčby, sociální reintegrace, probační a mediační práce, penitenciární a postpenitenciární péče atd., ve vztahu k návykovým látkám a závislostnímu typu chování (poruchy chování v oblasti závislostí na internetu, počítačových hrách a automatech).
- Absolventi oboru *ergoterapie* (léčba prací) a *fyzioterapie* se uplatní v rehabilitačních, psychiatrických i dalších ambulantních a lůžkových zařízeních a ve specializovaných lázeňských programech v ČR i v cizině.
- Kvalifikaci bakaláře lze dosáhnout *tříletým studiem*.
- Absolventům se přiznává titul bakalář (*Bc.*).

Univerzita Karlova v Praze,

## 1. lékařská fakulta

### Navazující magisterský studijní program Specializace ve zdravotnictví

- obor adiktologie
- obor ošetrovatelská péče v anesteziologii, resuscitaci a intenzivní péči



- Absolvent oboru **adiktologie** má velmi výhodné vzdělání pro práci drogového koordinátora (krajského a místního), pro výkon funkce poradce se specializací na návykové látky atd. Jeho uplatnění tedy může být v oblasti sociálních a zdravotních odborů, které se s problematikou návykových látek setkávají nejčastěji.
- Obor **ošetrovatelská péče v anesteziologii, resuscitaci a intenzivní péči** je vysoce specializovaná činnost, která je součástí diagnostického a terapeutického procesu u nemocných se závažnými resp.kritickými a život ohrožujícími stavy, pro které jsou určena oddělení charakterizovaná speciálním režimem a řadou specifik, tzv. jednotky intenzivní péče resp.anesteziologicko resuscitační oddělení.
- Kvalifikaci magistra lze dosáhnout *dvouletým studiem*.
- Absolventům se přiznává titul magistr (*Mgr.*).

Univerzita Karlova v Praze,  
**1. lékařská fakulta**



<b>PROGRAM</b>	<b>Počet studentů 1.ročníku 2011/2012</b>	<b>Plán přijímaných pro r. 2012/2013</b>
Všeobecné lékařství	649	500
Zubní lékařství	72	70
Všeobecná sestra - prezenční forma studia	19	20
Všeobecná sestra - kombinovaná forma studia	42	50
Adiktologie - prezenční forma studia	24	25
Adiktologie - kombinovaná forma studia	37	40
Ergoterapie	15	20
Fyzioterapie	18	35
NMgr. Adiktologie- prezenční forma studia	29	30
NMgr. Adiktologie-kombinovaná forma studia	0	10
NMgr. Ošetrovatelská péče v anesteziologii, resuscitaci a intenzivní péči	32	20
<b>Celkem</b>	<b>937</b>	<b>820</b>

Univerzita Karlova v Praze,  
**1. lékařská fakulta**

## **Přihláška ke studiu**



- Termín podání *do 29. února 2012.*
- Poplatek za úkony spojené s přijímacím řízením ve výši Kč 590,-.
- Potvrzení *praktického lékaře* o zdravotní způsobilosti ke studiu.
- Uchazeči oboru zubní lékařství přiloží potvrzení *od ortopeda* o zdravotní způsobilosti ke studiu.
- Vlastnoruční podpis.

Univerzita Karlova v Praze,  
**1. lékařská fakulta**



**Termín přijímacích zkoušek**

magisterské programy:	<b><i>18.6.2012</i></b>
navazující program:	<b><i>19.6.2012</i></b>
bakalářské programy:	<b><i>19.6.2012</i></b>

<b>Náhradní termín</b>	<b><i>12.7.2012</i></b>
------------------------	-------------------------



## Vyhodnocení testů

- Zkušební testy jsou **vyhodnocovány počítačem anonymně** a výsledky všech tří předmětů se sčítají.
- Z výsledků testů jednotlivých uchazečů je stanoveno **pořadí**.
- Ke studiu jsou **přijati uchazeči s nejlepším bodovým ziskem**, a to v počtu, který nepřesáhne limit stanovený akademickým senátem.

Univerzita Karlova v Praze,  
**1. lékařská fakulta**



**Podmínky přijetí ke studiu:**

- Úspěšné ukončení středoškolského studia maturitou.
- Zaslání řádně vyplněné přihlášky včetně potvrzení o zaplacení manipulačního poplatku za úkony spojené s přijímacím řízením ve **výši Kč 590,- do 29.2.2012.**
- Úspěšné vykonání přijímací zkoušky.



## Přípravný kurz

- **Cíl:** Poskytnout informaci na živé úrovni maturity pro zájemce o studium.
- **Předměty:** fyzika, biologie, chemie (u kurzu typu A ještě navíc předmět latina).
- **Formy:**
  - *Typ A* - každé pondělí a úterý: 17.00 - 18.30
  - *Typ B* - jedenkrát měsíčně SO: 8.30 - 13.30  
(vhodné pro mimopražské uchazeče)



Univerzita Karlova v Praze,  
**1. lékařská fakulta**



# **Den otevřených dveří**

**v sobotu 7. ledna 2012 v 10.00 hod.**

v posluchárně Anatomického ústavu  
U Nemocnice 3, Praha 2.

Univerzita Karlova v Praze

## 1. lékařská fakulta



**Na budoucí studenty se těší**  
prof. MUDr. Tomáš Zima, DrSc.  
děkan 1.LF UK  
**a učitelé fakulty**